

学寮

1901年の日本女子大学創立と同時に設立され、開寮当初から本学の教育理念実践の場として受け継がれ寮生活を通じて自律の精神を養い、協調性を学ぶ場となっています。



学寮ホームページ QRコード

学寮について 社会に巣立つ前の貴重な経験の場!

規則を守り、係や委員の役割を担いながら、学科を超えた友人と共に学寮生活を体験することにより、集団の中で個を保ちつつ調和する共同生活の在り方を習得し、社会適応力を養います。

特色1 自治寮であり教育寮

寮生自治の係・委員活動により自分達で住みよい環境作りをします。
(※3ページ下を参照)

特色2 通学に便利

キャンパス内に立地し、徒歩で教室まで10分程。

特色3 都心に立地

都心でありながら、緑豊かな広い寮地区。東京メトロの2路線駅まで徒歩10分。新宿、渋谷も電車で30分以内。

特色4 食事付で安心

ひとり暮らしでは簡単になりがちな食事も、栄養士によるメニューで安心。

特色5 広々とした個室

全室広々とした個室(机、椅子、ベッド、クローゼット、収納付)です。

特色6 安心・安全

寮地区入り口に警備員を配置、寮建物には管理人が住みこみで常駐、更に入退館システムも導入し、安心・安全を強化しました。 **門限24:00**

特色7 談話室

談話室は学寮ならではの空間です。家庭の居間のようにテレビを一緒に観たり、共に勉強したりできます。各階の談話室には共用キッチンがあります。

特色8 楽器演奏

ピアノ室では、その他の楽器演奏もできます。

泉山寮 *Senzan Dormitory*

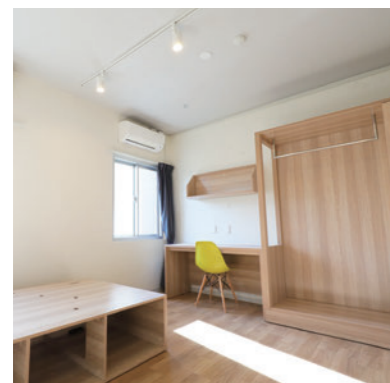

寮室



●個室(泉山寮13.2㎡)

潜心寮 *Senshin Dormitory*



寮室



●個室(潜心寮10~13.8㎡)

申し込み資格

- 学寮規則、その他の定められた規則を守る方。
- 自治寮である本学の寮の精神を理解し、寮生としてふさわしい自律した生活ができる方。
- 入寮予定者自身が強く希望しており、決定後、必ず入寮される方。
- 法律上の性別が女性である方。
- 日本女子大学大学院・学部入学予定者。

申し込みについては学寮ホームページをご確認ください。

学寮の共用設備



泉山寮 潜心寮 共用



潜心寮



泉山寮 潜心寮 共用



泉山寮



泉山寮 潜心寮 共用



泉山寮 潜心寮 共用

※ピアノ室は泉山寮にもあります。泉山寮・潜心寮共用

食事 (月~金:朝・夕2食/土:朝のみ)

※長期休暇期間は食事なし



朝食例



夕食例



イベント夕食(クリスマス)

学寮設備概要(泉山寮・潜心寮)

冷暖房完備、机・ベッド、収納設備のほか、日常家電製品(冷蔵庫・洗濯機・乾燥機・掃除機・電子レンジ・オーブントースター・アイロン・テレビ等)は共用スペースに完備しています。Wi-Fiあり。

学寮費用(参考)

2026年度寮費年額(参考)

1,056,000円(水光熱費込み) ※左記のほか、入寮費・食費・諸雑費が必要になります。

詳細は決定次第、本学ホームページに掲載いたします。

Enjoy Dormitory Life! 学寮生活

寮生の年間スケジュール (2026年度参考)

入寮(1年次) 4月1日 退寮(4年次) 1月末~3月下旬
 閉寮期間(在寮できない) 12月26日~1月6日・3月23日~始業日の4日前まで

学寮委員長(教員)より

本学の学寮では自治活動を通して、学部・学科や学年の異なる学生と交流ができます。寮内での交流を通して、多くの学びを得てください。

寮生の声

Voices of Dormitory Residents

ひとり暮らしとは違う、学寮生活の良さ

1年次 学生
学校に近いので空きコマのとき学寮に帰ることができる。

4年次 学生
ささいなことでも、相談できる環境が整っていることが寮の魅力だと思います。授業のこと、学生生活のこと、アルバイトのことなど、談話室で今日あったことを話すのが日課になっています。このような環境もあって、4年間充実した寮生活を過ごすことができました。

4年次 学生
他学科の学生、先輩に出会えるのが良い。例えば教養科目など、先輩にオススメを教えて貰えたり、他学科の学生同士で同じ授業を取ることで、寮に帰宅してから談話室で一緒に勉強できる。休日は、寮のご飯が出ないため、寮生と外出したり、談話室でタバコをしたりなど楽しく過ごせる。

4年次 学生
門限があるが、その分セキュリティがしっかりしている。人との距離感や接し方を自然に身に着けられる。共同生活は非常に貴重な経験です。寮での生活は楽しいことだけではなく、辛いことを乗り越えてこそ、自分自身が成長できる場であると思います。一生に一度の思い出となることは間違いありません。

3年次 学生
一番は友人がすぐ近くにいるというのが心強い。また、周りは知っている人しかいないため、防犯面でも不安に思ったことはない。

入寮前に身に付けておいた方がいいこと

1年次 学生
土日のご飯の作り方。

1年次 学生
洗濯の干し方、ゴミの分別の仕方、料理の技術。

1年次 学生
休日の食事を作れるようにする。洗い物、自己管理。

2年次 学生
整理整頓する習慣
いくつかレシビを覚えておく。

3年次 学生
共同スペースに自分のものを置いて片付けられない、使用した食器を溜め込んでしまいがち片付けないなど、片付け整理整頓力は他人にも影響するので非常に大切。

4年次 学生
洗濯機の使い方。

寮生活でのおすすめグッズ

1年次 学生
かかとのある上履き。
自分の食器。

1年次 学生
収納ボックス。

3年次 学生
ベッド下の衣装ケースは非常に役立つ。また、段ボールクローゼットは自宅からしわにならずにコートなどを配送できるし、部屋の中に季節外れの使わない衣類をしまうクローゼットとして使用できるためオススメ。お風呂用にシャンプーなど石鹸を入れるプラスチックのカゴ(穴あきだと水気が取れて良い)がオススメ。

3年次 学生
上履き、室内で洗濯物を干せる道具、ハンガー、S字フック。

4年次 学生
廊下を歩くスリッパとは別に、部屋の巾着の履物。

就職活動でのアピールに活かせること

4年次 学生
ひとり暮らしとは違い、良い意味でも悪い意味でも人間関係に気を遣うことや、特に共同スペースではルールを守ることの大切さを学び、今まで以上に協調性を磨くことができた。また、学年・学科も異なる学生たちとの共同生活を送れることはもちろん、留学生と一緒に生活をしながら異文化や価値観の違いを学べたエピソードなどを話した。

4年次 学生
寮での様々な活動は就職活動で大いに役に立ったと思う。外国人留学生との積極的な交流。いづみ祭に参加し、普段関わることの無い他のフロアの学生との交流など。様々な人との出会いを大切に、新しい価値観を取り入れていくことでこの3年間で自身が成長した。また、困り事や生活の相談など学生同士で解決していくため、ヒアリング力や柔軟に対応する力が身についたことも評価された。

日本女子大学学寮についてのお問い合わせ

平日 9:00~17:00 / 土曜日 9:00~11:30 (授業日以外は変更あり)

日本女子大学 学生支援課 **03-5981-3314** 〒112-8681 東京都文京区目白台2丁目8番1号

学寮の主なイベント

4月
入寮式・寮生自治オリエンテーション

4月
避難訓練

6月
いづみ祭(運動会)

11月
学寮懇談会

7:00	7:30~8:00	8:00~8:50	9:00~12:30	12:40~13:00	13:00~15:30
起床	朝食	資格の勉強	大学の授業 <small>寮から10分で移動!</small>	昼食	アルバイト <small>近いので隙間時間に!</small>
16:00~19:00	19:00~19:30	19:30~20:30	20:30~21:00	21:00~23:00	23:00
サークル	夕食	談話室で団らん	お風呂 <small>同じ階の友達と一緒に!</small>	予習	就寝

Bさん 平日は主に寮と大学の往復です。大学が近いので、遅くまで図書館で勉強することができます。

Cさん 門限は24:00なのでアルバイトもサークルもしっかりできます。

学寮の自治活動(係・委員)について

寮生委員・経済係・食事係・文化係・美化係・安全係・新入寮生歓迎実行委員・いづみ祭実行委員

4年次 学生
新入生歓迎会など、話す機会が多くあり、人前で話すのが苦ではなくなった。

4年次 学生
いづみ祭実行委員長を務めたときに、他の階の人と連携をとることに苦戦しました。しかしながら、次第に他の階の人と交流するきっかけが生まれ、現在一緒に食堂でご飯を食べる仲間になりました。

3年次 学生
食事係や美化係を2年間行い、冷蔵庫の掃除と談話室の大掃除(共同で使用している電子レンジやトースター、テレビリモコンや机などを半期に1度行い清潔な環境をできるだけ保持に努めている。

- POINT
- 仲介手数料不要
- 門限なし
- 全室個室 (家具・家電付)
- 同性の友人泊可能
- 日中の宅配便受取
- オートロック

推薦学生会館 5つのサポート

Breakfast & Dinner
食事 栄養満点・バランスのよい食事



Instagramで学生会館の食事をチェック! @dormy_style



選べる契約プラン

食事込契約
朝・夕2食の食事付

食事別契約 (事前申込制)
必要な時に必要な分だけ

ドーミーLeiはここが違う! 「Leiごはん」のご紹介

「美容と健康」がコンセプト、朝のサラダバイキングやスムージー、十五穀米、豆乳、野菜ジュースなど心身ともに綺麗になれる食事を提供します。
※ドーミー田無Lei・ドーミー富士見台Lei対象



Security & Safety
安心 寮長・寮母が住込みで安心・安全



選ばれる理由があります! 女子大生が学生会館を選ぶ理由

- 寮長・寮母 住込み
- 悩み事を相談できる仲間
- 体調が悪い時も安心
- 日中の宅配便受取

Private Room
居室 必要な家具・備品を備え付け



Public Space
設備 便利で快適な共用設備が充実



Communication
交流 様々なイベントを開催



RA制度の紹介

レジデント・アシスタント (RA) 制度は、寮内の活性化を目的とし、寮で活動する学生リーダー (通称:RA) をサポートする制度です。RAの活動は多岐にわたり、寮内コミュニティの活性化、日本人学生・留学生との異文化交流のきっかけ作りなど、寮長と協力しながら日々活動を進めています。定期的なイベントも開催予定です。



動画でわかる! 学生会館

学生会館ドーミー公式YouTubeチャンネル

ひとり暮らしを始めるにあたって不安を抱えている学生様へのアドバイスや学生会館を動画でご紹介しています。



共立メンテナンスの併願申込制度対象の推薦学生会館

契約費用全額返金 ※2027年3月10日までに解約の申し込みがあった方対象

併願申込制度について

日本女子大学学寮を希望する方も、推薦学生会館に同時申込ができます! この冊子の最終ページをご確認ください。

対象寮

ドーミー上石神井
西武線で新宿まで15分の好アクセス。

マンションタイプ
●住所/東京都練馬区関町南1-9-46
●交通/西武新宿線「上石神井」駅徒歩約6分
●建物/鉄骨造8階建
●居室/洋室9.9~14.5帖 定員212名



月額費用 (月払い) ※半年払い・年払い有
館費 (個室) / 食事別 **78,700** 円~
※別途、月間管理費22,500円、その他実費費用がかかります。
※食事込契約の場合、+月額19,360円 (選択可)

入館手続き費用 ※1~4年契約有
入館費 (1年契約) / **200,000** 円
保証金 / **50,000** 円 事務手数料 / **16,500** 円

上石神井
西武新宿線 約12分
高田馬場
JR山手線 約2分
目白

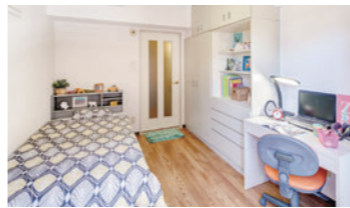

「Leiごはん」対象の推薦学生会館

ドーミー田無Lei
館内リノベーション済。急行停車駅でアクセス抜群。

パウダールーム有



●住所/東京都西東京市田無町5-3-1
●交通/西武新宿線「田無」駅徒歩約5分
●建物/鉄筋コンクリート造5階建
●居室/洋室6帖 定員88名

月額費用 (月払い) ※半年払い・年払い有
館費 (個室) / 食事別 **49,900** 円~
※別途、月間管理費20,500円、その他実費費用がかかります。
※食事込契約の場合、+月額19,360円 (選択可)

入館手続き費用 ※1~4年契約有
入館費 (1年契約) / **130,000** 円
保証金 / **50,000** 円 事務手数料 / **16,500** 円

田無
西武新宿線 約18分
高田馬場
JR山手線 約2分
目白



ドーミー富士見台Lei
ドーミーLeiの特長である「Leiごはん」を導入!



●住所/東京都練馬区富士見台3-33-20
●交通/西武池袋線「富士見台」駅徒歩約10分、
西武池袋線「練馬高野台」駅徒歩約8分
●建物/鉄筋コンクリート造3階建
●居室/洋室5.3~7帖 定員61名

月額費用 (月払い) ※半年払い・年払い有
館費 (個室) / 食事別 **53,600** 円~
※別途、月間管理費19,500円、その他実費費用がかかります。
※食事込契約の場合、+月額19,360円 (選択可)

入館手続き費用 ※1~4年契約有
入館費 (1年契約) / **130,000** 円
保証金 / **50,000** 円 事務手数料 / **16,500** 円

富士見台
西武池袋線~西武有楽町線~副都心線直通
池袋 約19分
雑司が谷



リーズナブルな推薦学生会館

ドーミー都立家政
パウダールーム等共用部も充実。

パウダールーム有



●住所/東京都練馬区中村南2-22-18
●交通/西武新宿線「都立家政」駅徒歩約10分、
西武池袋線「中村南」駅徒歩約12分
●建物/鉄筋コンクリート造4階建
●居室/洋室4.5~7.5帖 定員97名

月額費用 (月払い) ※半年払い・年払い有
館費 (個室) / 食事別 **53,400** 円~
※別途、月間管理費19,500円、その他実費費用がかかります。
※食事込契約の場合、+月額19,360円 (選択可)

入館手続き費用 ※1~4年契約有
入館費 (1年契約) / **130,000** 円
保証金 / **50,000** 円 事務手数料 / **16,500** 円

中村南
西武池袋線~西武有楽町線~副都心線直通
池袋 約17分
雑司が谷

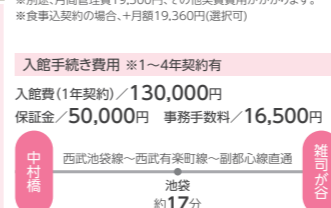

シェアハウス ドーミー石神井公園
共有設備の整った学生会館。仲間と楽しいシェアライフ。

自炊タイプ



●住所/東京都練馬区石神井町7-17-3
●交通/西武池袋線「石神井公園」駅徒歩約15分
●建物/鉄骨造2階建
●居室/洋室4.5~7.5帖 定員45名

月額費用 (月払いのみ)
館費 (個室) / 食事無 **49,900** 円~
※別途、実費費用がかかります。

入館手続き費用 ※1~4年契約有
入館費 (1年契約) / **49,000** 円
保証金 / **49,000** 円 事務手数料 / **16,500** 円

石神井公園
西武池袋線~西武有楽町線~副都心線直通
池袋 約23分
雑司が谷

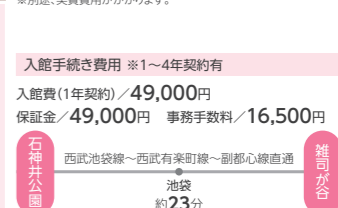
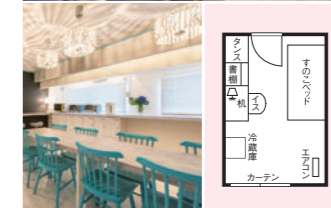

※記載の料金は2026年3月現在の料金です。

マンションタイプの推薦学生会館

ドーマー花小金井2
バス・トイレはセパレート。居室内に洗濯機も完備。

バス・トイレ別

●住所/東京都小平市花小金井2-1-22
●交通/西武新宿線「花小金井」駅徒歩約9分
●建物/鉄筋コンクリート造3階建
●居室/洋室12.9帖 定員73名

月額費用(月払い) ※半年払い・年払い有

館費(個室)/食事別 **74,900円**~

※別途、月間管理費22,000円、その他実費費用がかかります。
※食事込契約の場合、+月額19,360円(選択可)

入館手続き費用 ※1~4年契約有

入館費(1年契約)/200,000円
保証金/50,000円 事務手数料/16,500円

花小金井 西武新宿線 約20分
高田馬場 JR山手線 約2分

メゾン音羽
ミストサウナ付き大浴場、音楽練習ルームなど共用設備が充実。

●住所/東京都文京区大塚2-4-10
●交通/東京メトロ丸の内線「蓮沼」駅徒歩約2分
東京メトロ丸の内線「茗荷谷」駅徒歩約12分
●建物/鉄筋コンクリート造4階建
●居室/洋室7.49帖 定員94名

月額費用(月払い) ※半年払い・年払い有

館費(個室)/食事別 **86,600円**

※別途、月間管理費19,500円、その他実費費用がかかります。
※食事込契約の場合、+月額19,360円(選択可)

入館手続き費用 ※1~4年契約有

入館費(1年契約)/150,000円
保証金/50,000円 事務手数料/16,500円

蓮沼 東京メトロ丸の内線 約4分
池袋 JR山手線 約2分

ドーマー赤坂
都心ながら、緑豊かで静かな住環境にある女子専用ドーマー。

●住所/東京都港区赤坂4-13-22
●交通/東京メトロ丸の内線・東京メトロ副都心線「赤坂見附」駅徒歩約9分、東京メトロ千代田線「赤坂」駅徒歩約8分
●建物/鉄筋コンクリート造5階建
●居室/洋室10.37~13.02帖 定員94名

月額費用(月払い) ※半年払い・年払い有

館費(個室)/食事別 **79,900円**~

※別途、月間管理費23,500円、その他実費費用がかかります。
※食事込契約の場合、+月額19,360円(選択可)

入館手続き費用 ※1~4年契約有

入館費(1年契約)/200,000円
保証金/50,000円 事務手数料/16,500円

赤坂 東京メトロ千代田線 徒歩 約6分
原 JR山手線 約12分

ドーマー市谷加賀
トレーニングルームや防音ルーム等共用部充実。

●住所/東京都新宿区市谷加賀町2-4-31
●交通/JR中央・総武線(各駅停車)「市谷」駅徒歩約15分
東京メトロ南北線・都営新宿線「市谷」駅徒歩約15分
●建物/鉄筋コンクリート造6階建
●居室/洋室7.09帖(単動)・洋室5.78~6.48帖(シェアム専用面積) 定員355名

月額費用(月払い) ※半年払い・年払い有

館費(個室)/食事別 **80,400円**~

※別途、月間管理費23,000円、その他実費費用がかかります。
※食事込契約の場合、+月額19,360円(選択可)

入館手続き費用 ※1~4年契約有

入館費(1年契約)/160,000円
保証金/50,000円 事務手数料/16,500円

市ヶ谷 東京メトロ丸の内線 約11分
池袋 JR山手線 約2分

※記載の料金は2026年3月現在の料金です。

就学支援プログラム (館費分割払い制度)

月々3万円から学生会館をご利用いただけます!

対象費用: 3つのパターンから選択できます。

契約金&館費 or 館費のみ or 契約金のみ

※契約金とは、初期費用(入館費・事務手数料)を指します。

就学支援プログラムのお問い合わせ・お申込みは

支払方法: 月々3・5・7万円の3パターン

- 手数料: 実質年率3.5%のクレジット契約
- 受付期間: 年間を通して随時受付
- 返済期間: 【契約金&館費】【館費のみ】の場合 ▶ 上限: 13年(156回払い)
【契約金のみ】の場合 ▶ 上限: 契約期間(返済金額は返済期間均等割り)

株式会社 共立ファイナンシャルサービス tel:03-5295-7992

お申込み方法 ※入館申込は先着順です。満室になり次第受付を締らせていただきます。 ※お申込み時に金額が変更になっている場合がございます。

Step 1 インターネットもしくは電話にて申し込み

Step 2 ご契約関係書類送付

Step 3 ご契約書返送、ご入金、引き落とし口座登録

Step 4 入居者用ツール案内送付

Step 5 入館

推薦学生会館についてのお問い合わせ・お申し込み先・管理運営

株式会社 共立メンテナンス 学生会館事務局
〒101-8621 東京都千代田区外神田2-18-8

0120-88-1030

日本女子大学 目白 ドーマー



学生マンションの Nasic お部屋探しは ナジック にお任せください!

- 24Hサポートサービス
- 家賃は春から
- 仲介手数料50%OFF
- オンライン対応

合格発表前申込

お部屋探しは合格してから、なんて思っていないですか?
合格発表後の時期は、混雑してゆっくりとお部屋をご検討できなくなります。合格発表前申込は事前に希望のお部屋を予約(取り置き)いただくことにより、合格発表を確認した後スムーズにお部屋の下見、契約ができるというものです。

お気に入りのお部屋を決めるために合格発表前にご希望のお部屋を予約できます

- 1 本誌を読んで、マンション名を担当店舗にご連絡ください。物件の詳細資料を郵送、FAX、メールにてお送りいたします。
- 2 気になる物件等ございましたらお部屋のご案内をさせていただきます。
- 3 ご希望のお部屋を一室選んでいただき、担当店舗へお申し込みください。
- 4 合格発表後、担当店舗までご連絡ください。手続きを進めさせていただきます。

1 リビオセゾン早稲田

【築浅】学校推薦! 日本女子大学優先フロア(5F)のある食事選択制物件!



- 東京都豊島区高田1丁目12-14
- 2023年2月完成
- 鉄筋コンクリート造7F(全78室)
- 15.26㎡~16.16㎡

月額賃料 **84,000円~93,000円**

- 礼金 ● 180,000円 / 1年契約時 240,000円 / 2年契約時
- 更新料 ● 180,000円 / 1年更新時 240,000円 / 2年更新時
- 共益費 ● 23,000円 / 月 敷金 ● 月額賃料1ヵ月分 / 契約時お預り
- 食費(選択制) ● 26,950円 / 月(税込)
- インターネット加入料金 ● 13,200円 / 契約時(税込)
- インターネット利用料金 ● 3,300円 / 月(税込)
- 鍵交換費 ● 26,400円 / 契約時(税込)
- 契約期間 ● 1~2年 居室消毒費 ● 19,250円 / 契約時(税込)

※保証委託必須(有料)

■設備
【共用設備】管理人(日勤) / 自転車駐輪場(台数制限有・無料) / バイク駐輪場(台数制限有・有料) / 宅配BOX / シェアキッチン / TVモニター付インターホン / オートロック / 防犯カメラ / エレベーター / カフェテリア(無料Wi-Fi付) / BS / メールコーナー / 談話室(7F)

●東京メトロ副都心線 / 雑司が谷駅 徒歩11分
●都電荒川線 / 早稲田駅 徒歩4分



キャンバスまで 徒歩 7分 (500m)

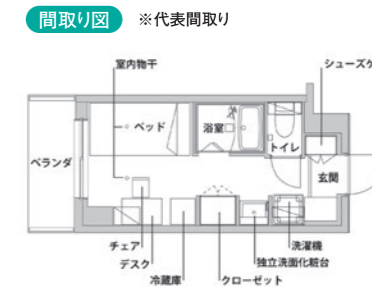

24Hセキュリティ、TVモニター付インターホン、エアコン、エレベーター、オートロック、フリーWi-Fi(貸室)、バス・トイレセパレート、駐輪場(台数制限)、防犯カメラ、食事付(選択制)、家具付、独立洗面台

アクセスMAP 日本女子大学 目白キャンバスまで徒歩7分(500m)

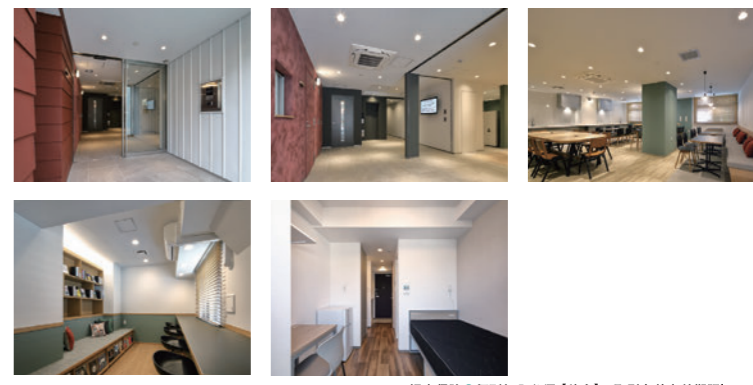

損害保険 ● 個別加入必須【仲介】※取引条件有効期限'26/9/30迄

2 Nasic目白台 女性専用フロアあり

- 東京メトロ有楽町線 / 護国寺駅 徒歩7分
- 東京メトロ副都心線 / 雑司が谷駅 徒歩9分

過去3年の入居実績No.1 & 女性専用のフロアあり! 学校まで徒歩3分。



- 東京都文京区目白台2丁目12-5
- 2005年10月完成
- 鉄筋コンクリート造13F(全84室)
- 18.74㎡~18.92㎡

月額賃料 **72,000円~81,000円**

- 礼金 ● 月額賃料0.5ヵ月分 / 契約時
- 更新料 ● 月額賃料1ヵ月分 / 更新時
- 共益費 ● 9,000円 / 月 敷金 ● 月額賃料1ヵ月分 / 契約時お預り
- 町内会費 ● 2,400円 / 2年 ゴミ処理代 ● 880円 / 月(税込)
- 鍵交換費 ● 26,400円 / 契約時(税込)
- 契約期間 ● 2年 居室消毒費 ● 19,250円 / 契約時(税込)

※保証委託必須(有料)

■設備
駐輪場 / エレベーター / 宅配BOX / ラジエントヒーター(2口) / ガス給湯 / 温水洗浄便座 / エアコン / クッションフロア / インターネット(有料) / スタイルーム



キャンバスまで 徒歩 3分 (240m)



損害保険 ● 個別加入必須【仲介】※取引条件有効期限'26/9/30迄

※上記以外にもご紹介可能な学生マンションがございます。
※別途、火災保険への加入が必要になります。ご契約には保証会社利用が必須となり、別途保証料が必要となります。ご案内できる保証会社及びプランによって金額は変動いたしますので、詳細については担当店舗までお問い合わせください。
※入居可能時期は入居学生の退去時期により異なります。部屋ごとに入居可能時期については、オンライン上で随時更新しております。

提携学生マンションについてのお問い合わせ・お申し込み先

営業時間 10月~1月9:00~18:00(水曜休) / 2月~3月9:00~18:00(無休) / 4月~9月10:00~17:00(土日祝休)

株式会社 学生情報センター 0120-356-520
〒163-0823 東京都新宿区西新宿2-4-1 新宿NSビル23F
TEL.03-5909-5749 URL https://749.jp

ナジック学生情報センター

東急不動産ホールディングス



学生マンションとは?

24時間管理などセキュリティ重視の学生向けマンションです。通学や防犯に配慮された立地・設備となっており、プライバシー保護や快適性、かつ、安全性・安心感を兼ね備えています。

学生のみなさまが安心してより良いお部屋探しができるように、マンション・アパートの紹介業務を株式会社学生情報センター(ナジック)にて受託しております。このサービスを利用すると、契約の際に「仲介手数料が不要」な近隣の家主さまの物件や「仲介手数料が50%割引」となる学生マンションの紹介を受けることができます。

日本女子大学学生対象マンション/アパート紹介専用URL <https://school.749.jp/jwu/>

オンライン おうちで部屋探し

希望するお部屋の仮申し込みがネットからできる!

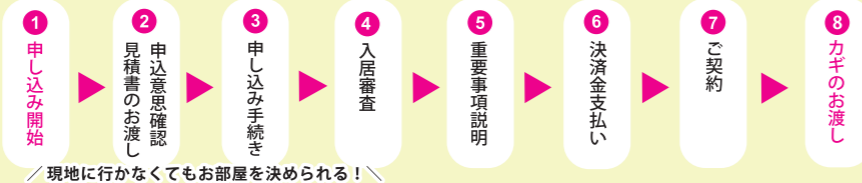

仲介手数料 50% OFF

日本女子大学 通学便利な提携学生マンション

3 パウスクロス目白 (女性専用フロアあり)

Property details for Pau Cross Mejiro: Location (JR Mejiro Station), Area (25.08m²~26.62m²), Price (86,000円~135,000円), Amenities (Kitchen, Bath, etc.), and a floor plan diagram.

4 メトロステージS千早

Property details for Metro Stage S Chihaya: Location (Tokai Line Chihaya Station), Area (20.85m²~21.41m²), Price (65,500円~78,500円), Amenities, and a floor plan diagram.

5 セントラルリベルテ

Property details for Central Liberté: Location (JR Chiyoda Line Nishi-Shinjuku Station), Area (24.52m²~28.86m²), Price (60,000円~76,000円), Amenities, and a floor plan diagram.

6 アルファード西落合

Property details for Alford Nishi-Rokko: Location (JR Sagami Line Nishi-Rokko Station), Area (21.80m²~54.43m²), Price (62,500円~142,000円), Amenities, and a floor plan diagram.

7 パル嘉光

Property details for Pal Kagami: Location (JR Keihin-Toei Line Kamata Station), Area (19.52m²), Price (61,000円~66,000円), Amenities, and a floor plan diagram.

8 メトロステージS赤塚

Property details for Metro Stage S Akita: Location (JR Yamanote Line Akita Station), Area (21.58m²~25.48m²), Price (60,500円~71,000円), Amenities, and a floor plan diagram.

※入館料(と更新入館料)はご契約期間にかかる資料のことで、ご契約時(またはご契約更新時)に一括してお支払いいただく年間資料のことで...

LINEでお部屋探し始めてみる。 QRコードから友達追加して、LINEのトーク画面で気軽に相談!

★掲載物件以外の学生マンションはこちら ●専用HP ▶ <https://749.jp/13/s/2244/1>

食事付・家具家電付の提携学生マンション

9 キャンパスヴィレッジ椎名町 (女性専用フロアあり)

Property details for Campus Village Shuinomachi: Location (JR Yamanote Line Shuinomachi Station), Area (11.05m²~12.87m²), Price (51,500円~68,500円), Amenities, and a floor plan diagram.

10 南大塚女子学生会館 (女性専用物件)

Property details for Nandaizuka Women's Student Union: Location (JR Yamanote Line Nandaizuka Station), Area (19.35m²), Price (69,000円~76,000円), Amenities, and a floor plan diagram.

11 エルスタンザ目白 (女性専用物件)

Property details for Elstanza Mejiro: Location (JR Yamanote Line Mejiro Station), Area (14.79m²), Price (60,000円~72,000円), Amenities, and a floor plan diagram.

12 キャンパスヴィレッジ小竹向原

Property details for Campus Village Komakunagahara: Location (JR Yamanote Line Komakunagahara Station), Area (14.90m²~16.53m²), Price (73,000円~82,000円), Amenities, and a floor plan diagram.

13 キャンパスヴィレッジ赤塚新町

Property details for Campus Village Akita Shinmachi: Location (JR Yamanote Line Akita Shinmachi Station), Area (14.75m²~16.47m²), Price (62,000円~77,000円), Amenities, and a floor plan diagram.

14 キャンパスヴィレッジ赤塚新町

Property details for Campus Village Akita Shinmachi (duplicate): Location (JR Yamanote Line Akita Shinmachi Station), Area (14.75m²~16.47m²), Price (62,000円~77,000円), Amenities, and a floor plan diagram.

※入館料(と更新入館料)はご契約期間にかかる資料のことで、ご契約時(またはご契約更新時)に一括してお支払いいただく年間資料のことで...

提携学生マンションについてのお問い合わせ・お申し込み先 営業時間 10月~1月9:00~18:00(水曜休) / 2月~3月9:00~18:00(無休) / 4月~9月10:00~17:00(土日祝休)

株式会社 学生情報センター 0120-356-520 ナジック学生情報センター 東急不動産ホールディングス